Capitole du Libre

I LOVE ANIMATION CHARLIE

ANNECY FESTIVAL

C'EST LA BARBAMERDE

B SIDE LABEL

art creation
GUARANTEED QUALITY SINCE 1899

LibreOffice
The Document Foundation
http://fr.libreoffice.org

KUUA??

BLEH!

ZZZZ

LPS ou quoi?

2024 12/18

il a l'air trop bête... Kyaaa

2024 12/



c quoi ça
VOR MIR
Rina (oc de Doggy)
LOOKS AT YOU WITH MY BIG SHOUJO EYES
BOF
2024 12 18
???
AYAAAAAA!
ACTCHUALLY-
LA ERA BLOND MULLET EST HYPER STYLÉ
KABOOM!!
HAKU!!
Sakura a l'envers pour mon ange
Sakura Haruno, Cut The Head Off The Snake by its the chocopuff
2024 12/18
OUPS...
(Sakura rockeuse) Kyaaaa
what if je me relis tout naruto (encore) en prenant 35000 screenshots de sakura ?
la foule (moi) est en délire
pas sûr de comment finir celui là ...

EHEHEHEHEH SAI! (Bon il est raté mais un miaou-miaou reste un miaou-miaou

fake ass bitch

(fou du bus)

(canon) Sakura

Sakura (pilot)

JE SAIS PAS ...

Give her makeup PLEASE!!

2024 12.18

2024 12 19

MDR

(il veut des friandises...)

PAS SÛR

J'AI OUBLIÉ

EST IL DÉCU ?

NON

(confession, je sais pas dessiner d'éclair)

?

J'AI OUBLIÉ...

EUH...

MDR NON

BIZARRE...

DRACAUFEU DU JUGEMENT

EUH...

YOUPI !!

NULLOS...

AVIONG

T'ES COMME UNE FOLLE ET J'SUIS NU SOUS MES VÊTEMENTS

HOMME DANS LE BUS !

2024 12 19

EUH...

GUE

2024/12/20



2024/12/17



C'EST POUR QUAND MA SHOUJO ROMANCE ?

BON COURAGE AMU !

CET ÉTÉ ON VA TOURNER COMMES DES TOUPIES BEY BLADE

QUELLE NULLE !!

SI T'AS DES PROBLÈMES ON LES SHOOT BANG BANG !

2024/12/20

TERRE PLATE CONV' 2025

LUNE CREUSE CONV' 2025

TERRE PLATE CONV' 2025

MAIS PUTAIN ON EN A PARLÉ . . .

LA LUNE EST CREUSE, PAS MOUILLÉE IDIOT!

LUNE

CE QUE TU DIT N'A AUCUN SENS.

SI LA LUNE ÉTAIT CREUSE, ELLE SE REMPLIRAIT D'EAU EN SE COUCHANT DANS L'OCÉAN.

MAIS LA LUNE TOURNE AUTOUR DE LA TERRE!

QUI EST SPHÉRIQUE EN PLUS!

LUNE CREUSE

LA TERRE EST PLATE, COSMO.

SCÉNARIO: MICKA (c'est sa faute)

COMMENT ????

BON. CECI EST MA NOTES APP APOLOGY POUR CETTE BD.

TOUT EST DE LA FAUTE DE MICKA CT C'EST ELLE QU'IL FAUT EMBROUILLER!

PUTAIN NAN

JOYEUX NOEL

...

PUTAIN SAKUKA EST VRAIMENT PATHÉTIQUE DANS L'ANIMÉ... JSUIS À L'ÉPISODE 29 ET C'EST HORRIBLE... ILS ONT FAIT QUOI À MA FILLE...

HAYU

LE CHEVAL AU QUINTÉ QUI S'APPELLE LEOLIO ???

(badges 2024-12-23)

AWORMON

OULA...

GATOMON

GOMAMON ok mais peut mieux faire

VMON !

→finalement je l'ai déjà fait !

NEW BD SHABMO
→adultes au japon ?


TEN TEN YOUPI
DOKI DOKI
CHRISTMAS
LOVE!
EUH...
2024/12/23
SHERRIFF SHAB
grrrrrrr
NATE "ON DIRAIT LÉONIE DANS DUCOBU"

CULTIVATE YOUR HUNGER BEFORE YOU IDEALIZE MOTIVATE

2024
12/24

MOUNTAIN, NEVER

CONTENTS NEVER

SHAKING LIKE

OUT THE

THE BACK DOOR A

THOUGH BUT I

IS WASTING FOR

LIVE SO WISE PEOPLE

RIGHT DON'T CRY 'CAUSE YOURE

WITH FAKES OR FEARS 'CAUS'E

I HATE YOUR SELF IN THE END.

DON'T TRY TO LIVE SO WISE

DON'T CRY 'CAUSE YOU'RE SO

DON'T CRY WITH FAKES OR

CAUSE YOU WILL JUST

BREF...

THE END...

YOUR ANGER TO MAKE THEM REALIZE CLIMBING THE

GO COMING DOWN? BREAK INTO THE

DOWN. MY KNEE IS STILL

TWELVE SNEAKING

CLASSROOM BY

MAN RAILED AT ME TWICE

DIDN'T CARE WAITING

LIKE ME DON'T TRY TO

SO

YOU WILL

RIGHT

FEARS

YOURSELF IN

2024 12 22

CHOUJI !!!

HEAVY BREATHING

2024 12 23

+18

ERM...

EUH... SHAB?

25 NOV. 2024

~~あいうえお~~
あいうえお
~~かきくけこ~~
かきくけこ
~~さしすせそ~~
~~さしすせそ~~
~~たち~~
さしすせそ
~~たちつてと~~
たちつてと
~~なにぬねの~~
なにぬねの
~~はひふへほ~~
はひふへほ
~~まみむめも~~
まみむめも
やゆよ
やゆよ
~~らりるれろ~~
らりるれろ
あいうえお
あいうえお
かきくけこ
さしすせそ
たちつてと
なにぬねの
はひふへほ
まみむめも
やゆよわん
あいうえお
かきくけこ
たちつてと

なにぬねの
はひふへほ
まみむめも
らりるれろ
やゆよわん
あいうえお
かきくけこ
たちつてと
さしすせそ
なにぬねの
はひふへほ
まみむめも
らりるれろ
やゆよわん
あかたま
ならさやは
いきちみ
にりしひ
うくつぬ
すむふるゆ
でけせてめ
ねれへ
おこのとろ
そよもほ

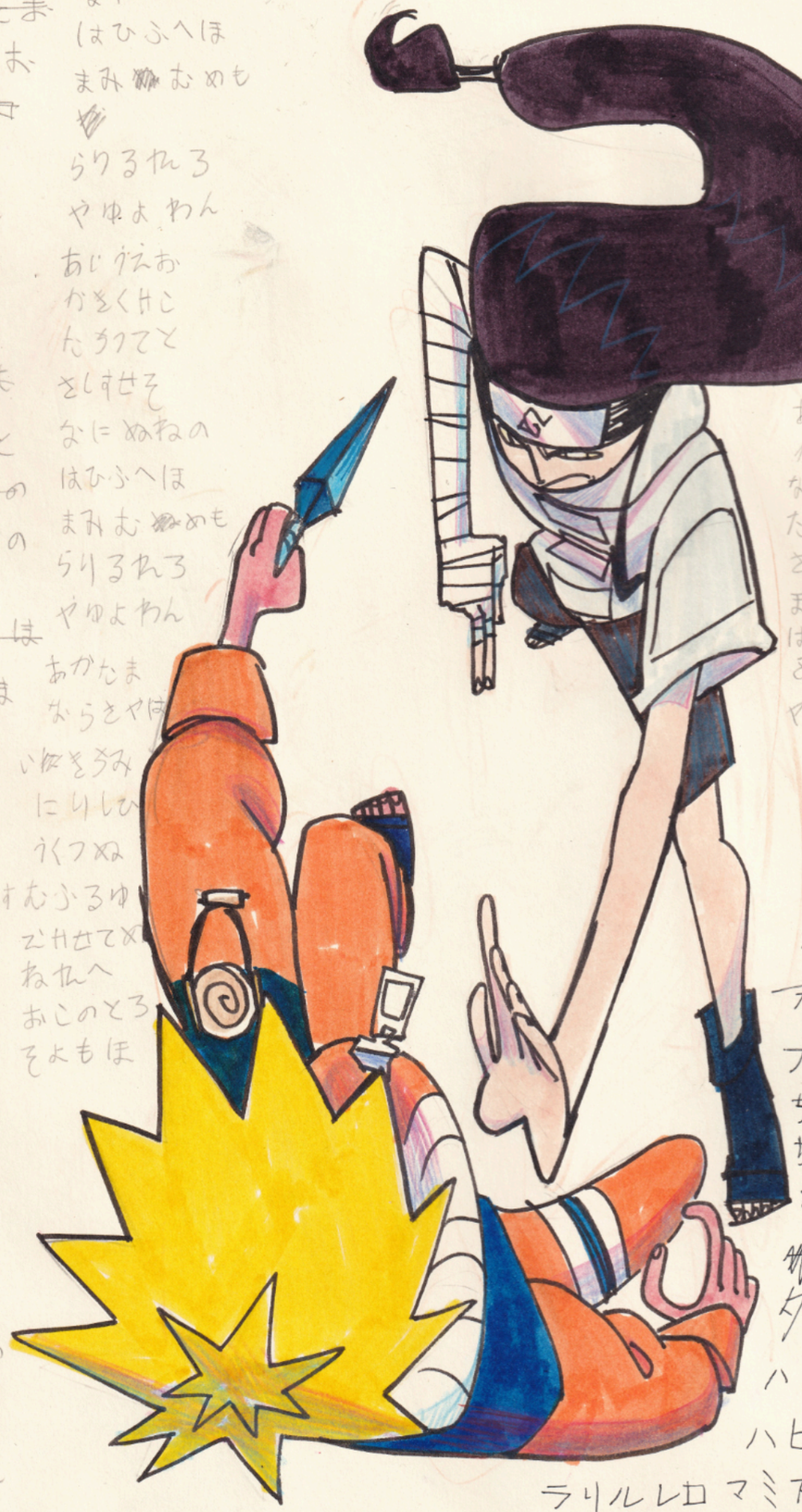

あいうえお
かきくけこ
なにぬねの
たちつてと
さしすせそ
まみむめも
はひへふほ
らりるれろ
やゆよわん

vrai homme
s'entraîne

アイウエオ
カキワケコ
~~ナニヌネノ~~
ナニヌネノ
~~サシスセソ~~
サシスセソ
~~タチツテト~~
タチツテト
ハヒフヘホ
ハヒフヘホ
ラリルレロ マミムメモ
ワン
マミムメモ
ヤユヨ

26 NOV. 2024

TROP NUL !

C'EST TROP RAIDE :(

BADGES
SANDCO.com

アイウエオ
カキクケコ
ナニヌネノ
サシスセソ
タチツテト
ハヒフヘホ
マミムメモ
ヤユヨ
ラリルレロ
ワン

アイウエオ
カキワケコ
ナニヌネノ
サシスセソ
タチツテト
ハヒフヘホ
マミムメモ
ヤユヨ
ラリルレロ
ワン

FUCKED UP NEJI



28 NOV. 2024
fuck yeah!
~~82 MAI 2030~~
28 NOV. 2024

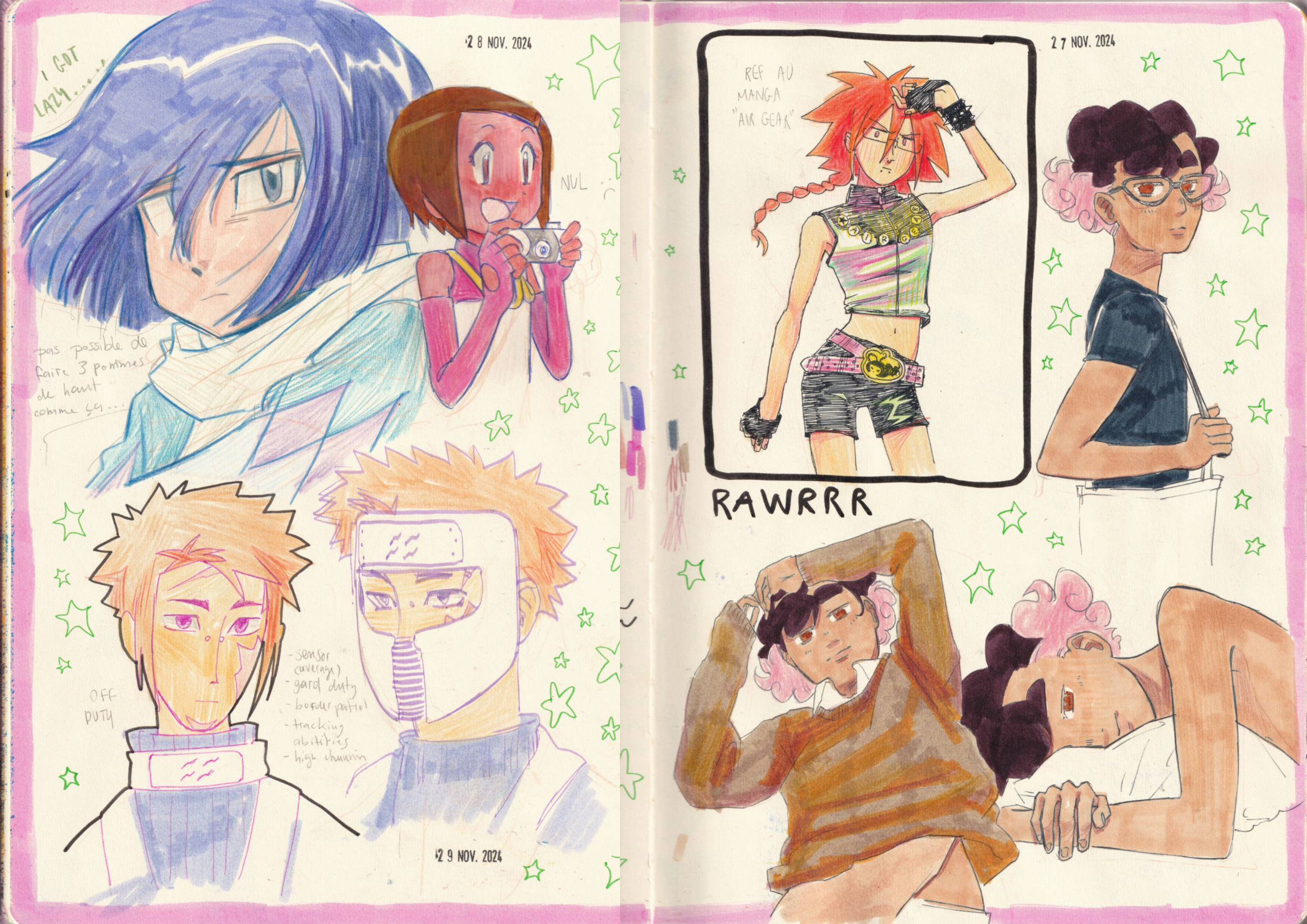
28 NOV. 2024
I GOT LAZY.....
NUL
pas possible de faire 3 pommes de haut comme ça...
OFF DUTY
- sensor (average)
- gard duty
- border patrol
- tracking abitities
- high chunnin
29 NOV. 2024
27 NOV. 2024
REF AU MANGA "AIR GEAR"
RAWRRR


BABY BOO TU SAIS JE VAUX BEAUCOUP, MÊME
BOUTS. C'EST À CAUSE DE
ET MES GROS SEINS ME FONT
AU COU KONGO LESE BABY, AIME
BBL MWASI SUKALI, J'ME
HIHI
un peu guer
ce shabnam plus soft est si choupi !
ZZZZ
sieste temps!
29 NOV. 2024
JE DÉTESTE LE 1er DESSIN DU JOUR
SI PARFOIS JE NE JOINS PAS LES DEUX
MON FIAC, IL ÉLOIGNE TROP MES GENOUX
SOUVENT MAL
RAIT SA
LÈVE TSUIS PÉJÀ
BELLE!
KYA

I HAVE NO IDEA HOW TO COLOR THIS

(dessin bourré) oups

01 JAN. 2025

01 JAN. 2025

MIM FILLE

LA TOUR W, ÉDITION
"J'VOIS RIEN"...



01 JAN. 2025



01 JAN. 2025


QUEL JOUR IL EST ???
(je dessinemais je sais pas moi ... et...)
0 1 JAN. 2025


0 1 JAN. 2025

02 JAN. 2025

US ♥

TCHAN

LEX

POON

NYATE

NOUS MAIS GENRE ...
EN CHIENS !!

CROQUIS PLUME !

05 JAN. 2025

あいうえお　アイウエオ
かきくけこ　カキクケコ
さしすせそ　サシスセソ
たちつてと　タチツテト
なにぬねの　ナニヌネノ
はひふへほ　ハヒフヘホ
まみむめも　マミムメモ
らりるれろ　ラリルレロ
やゆよわん　ヤユヨワン

faut que je m'entraine aux katakanas je les ai encore oublié ...

あいうえお　アイウエオ
かきくけこ　カキクケコ
さしすせそ　サシスセソ
たちつてと　タチツテト
なにぬねの　ナニヌネノ
はひふへほ　ハヒフヘホ
まみむめも　マミムメモ
らりるれろ　ラリルレロ
やゆよわん　ヤユヨワン

mieux qu'hier !

06 JAN. 2025

02 JAN. 2025

je ne daignerais même pas colorier cette page.



(DESSIN RÉALISÉ DANS LE BUT DE FAIRE SOUFFRIR MA DOUCE PAULINE ♡)

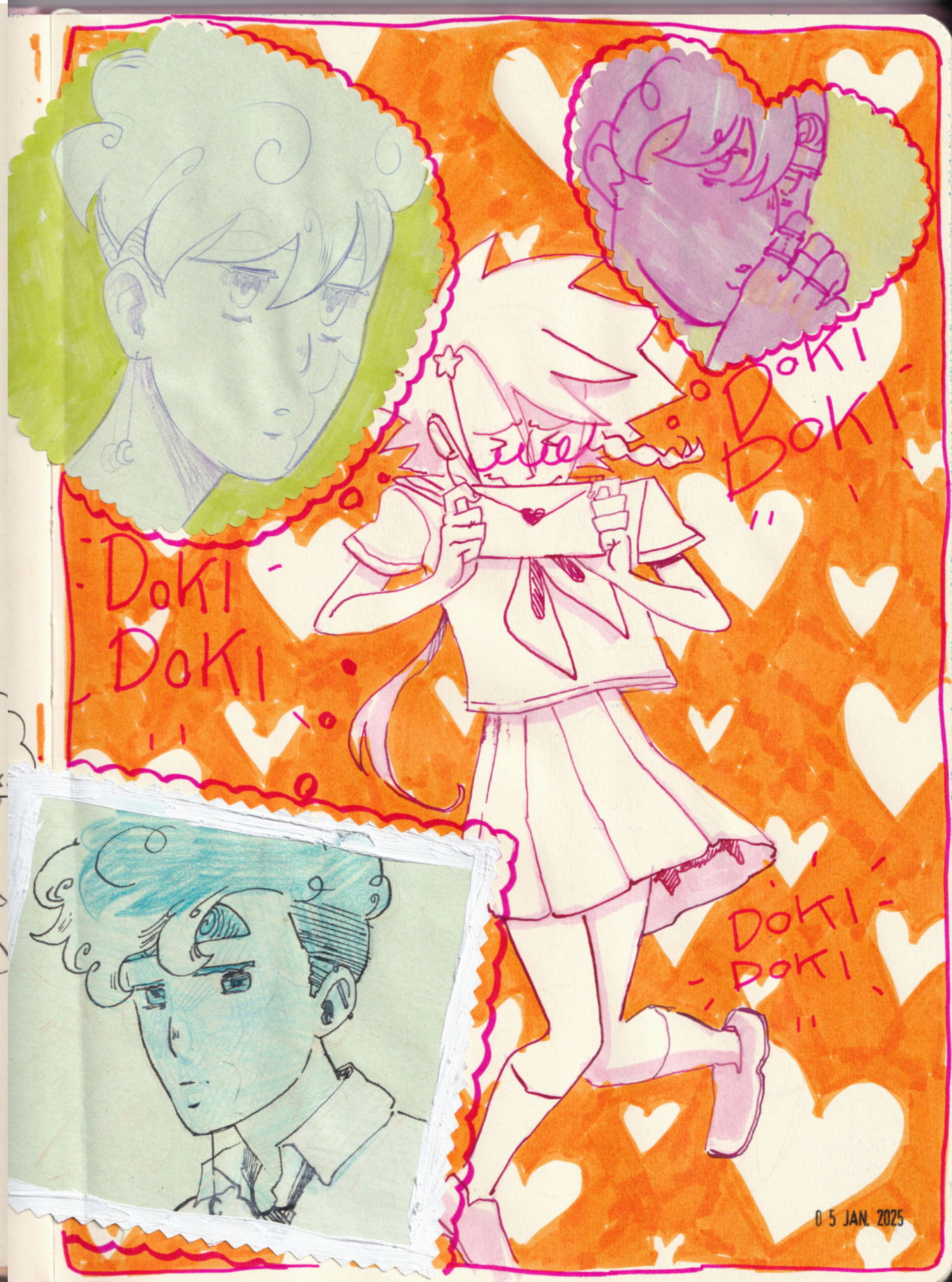

ASSEZ CHEUM LE TAKERU

MA FIFILLE !

07 JAN. 2025

QUAND JE SUIS FATIGUÉ J'AI L'IMPRESSION DE RIEN FOIRER DE FAIRE

I know :ill

JMLP est mort, pass the yaoi

07 JAN. 2025

ALLERGIQUE AU CHAKRA

(sauf le sien et le chakra "naturel")

JE RÉFLÉCHIS À UN OS NARUTO... DANS ROOT...

His allergy was discovered when ROOT agents attempted to put him in a sleep genjutsu so he would not witness them kidnapping a clan kid. he vomited and stayed awake, so they took him to the base. at the time, he was 6.

01 JAN. 2025

01 JAN. 2025

10 mdr

gakuen handsome

ce style de t-shirt me rend fou

08 JAN. 2025

08 JAN. 2025



Ref de pose (que Kaoshi)
de @ahintofchocolat

11 JAN. 2025
à un certain point, tu peux
juste dessiner ton propre trans porn.

Prince Shabnam

Knight Happy

13 JAN. 2025

HORRIBLE DESSIN DE CE KAKASHI D'UN POP-UP QUI ME HANTE

HIHI HI ANGELO :)

17 JAN. 2025

TELEE!

PIMBÈCHE!

15 JAN. 2025


18 JAN. 2025
explose
GLUP
comment j'ai trooooop la flemme de finir de colorier.... pardomme moi Maru :(
un peu cheum ...
NUL!
18 JAN. 2025

je suis stressé

RIP Jiraya PTDR...

21 JAN. 2025

genin

1st year at the academy



toujours des essais au marqueur! wouhou! ça marche bien je suis content :) c'est lent et ça me permet de souffler

Cosmo, fils de l'ancienne Grande Mage de la cour, vit en temps que garçon d'écurie sous la protection d'un seigneur ami de sa défunte mère.

Il est né avec le Don de la magie et se doit de dissimuler ses talents pour sa sécurité.

En effet, le Roi a décrété être le seul en droit de controller la magie, et chaque sorcier de cette contrée est à son service, et leur utilisation au Don régulée et controllée.

En se cachant, Cosmo peut ainsi être libre, et pratiquer la magie comme il l'entends, tant qu'il reste discret.

Le fils du seigneur qu'il sert est Happy, un jeune chevalier loyal à la couronne qui a été récemment promu Chef de la garde royale.

Happy et Cosmo déménagent alors dans le château.


toute la partie de droite s'est faite écrasée... d'ailleurs, je ne sens plus rien...
bon c'est
mon fils...
27 JAN. 2025
So.... are we friends now?
... we've been friends for two years.
28 JAN. 2025
27 JAN. 2025

28 JAN. 2025

バラよ バラよ 気高く咲いて

バラよ バラよ 美しく散る

28 JAN. 2025

en ce moment, je ressens un besoin de souffler et de ralentir, de travailler moins.

moshishi

NUL...

3 1 JAN. 2025

NON

NUL les mains

J'ABANDONNE

0 1 FEV. 2025

* Inoshishi *



After his teammates died, he reconverted as a ~~a~~ medic and got recruited by ROOT

0 1 FEV. 2025

ce fantu vieillard ...

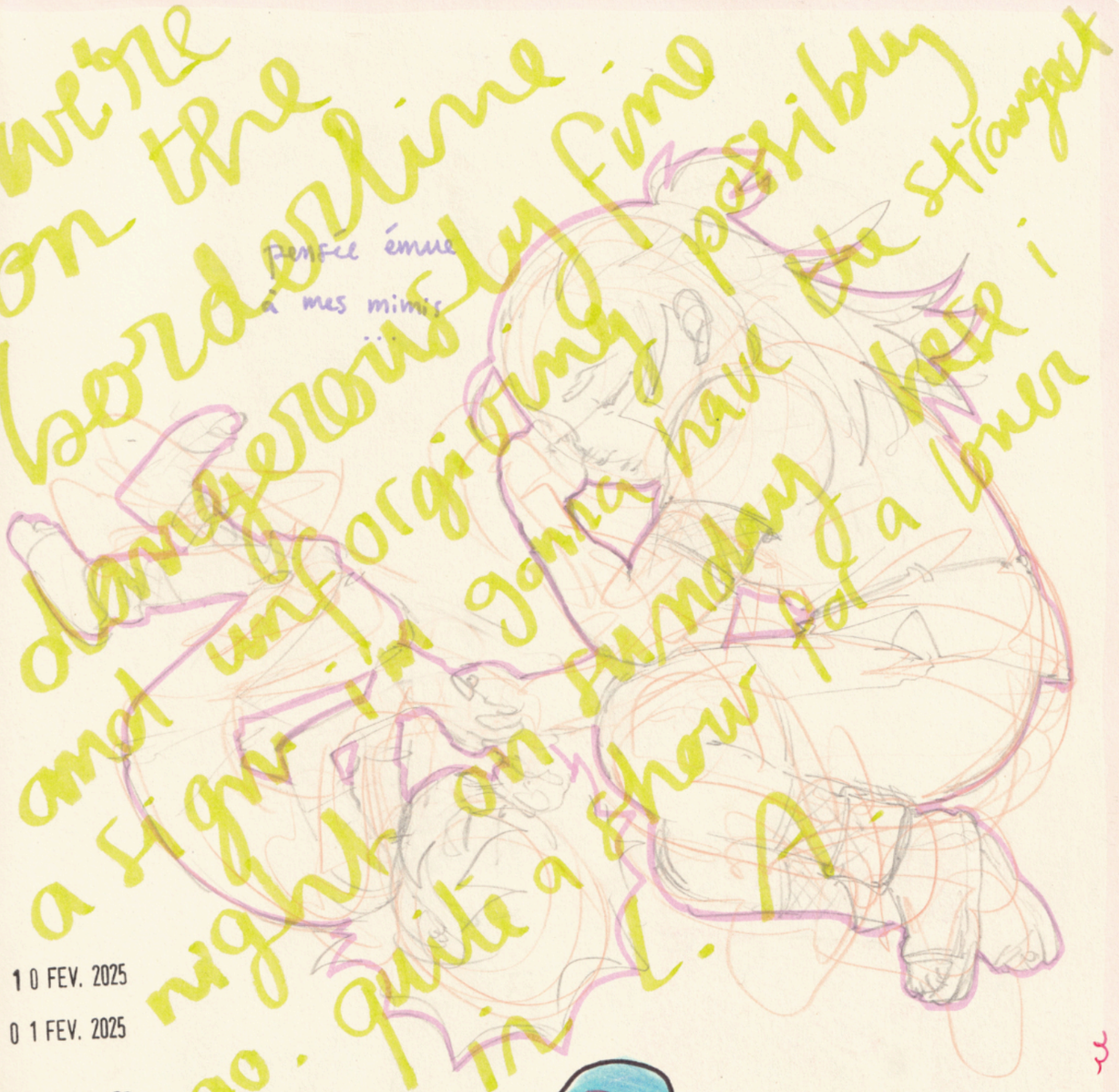
we're on the borderline dangerously fine and unforgiving possibly a sign in gonna have the strangest night on sunday here i go. quite a show for a loner in L.A.

pensée émue à mes mimis ...

1 0 FEV. 2025

0 1 FEV. 2025

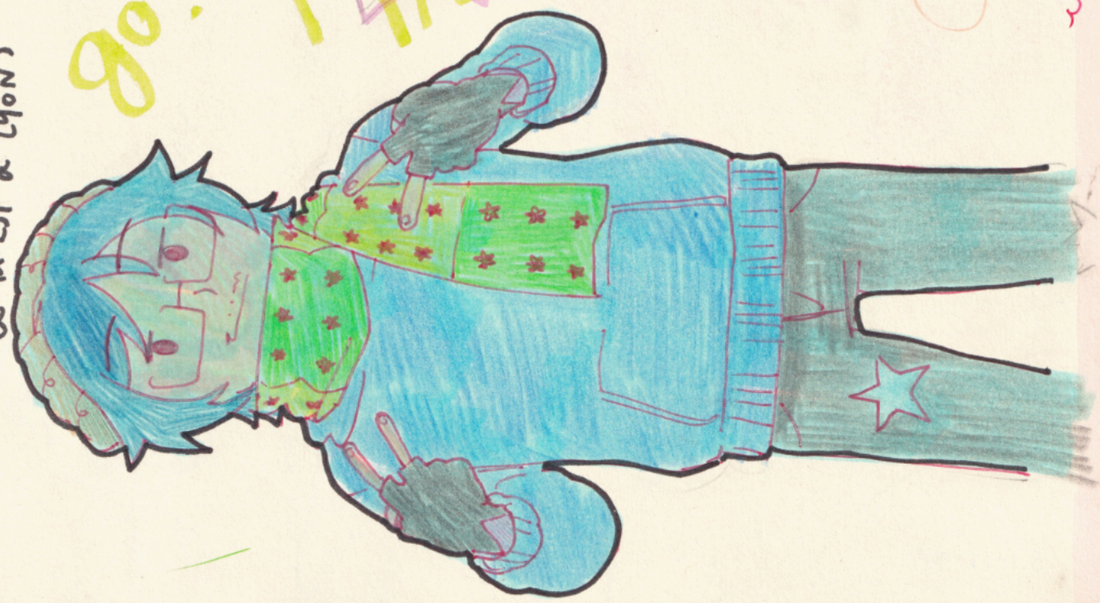
PaV: tu étudies le Russe et la LSF à Lyon?

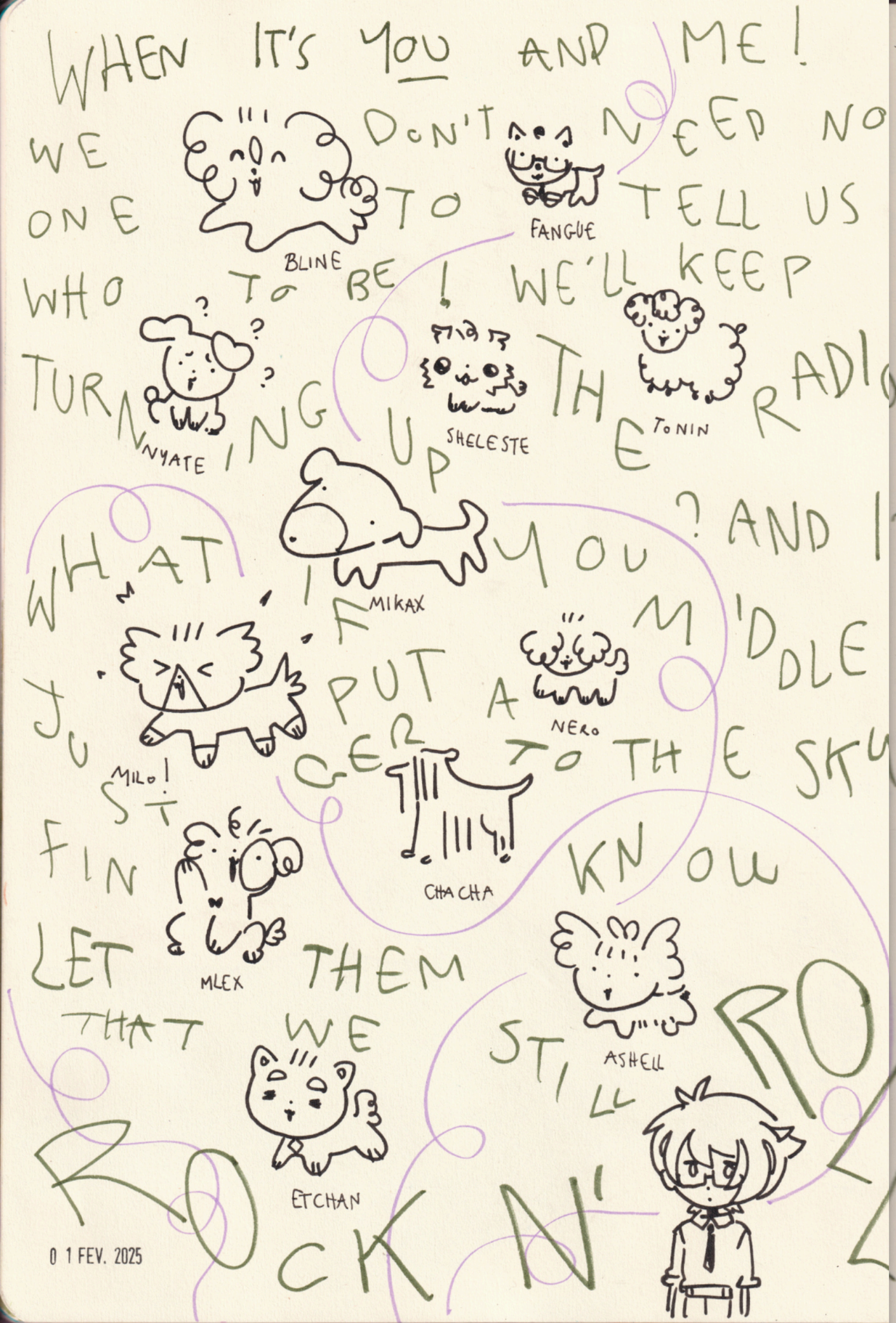
WHEN IT'S YOU AND ME!
WE DON'T NEED NO
ONE TO TELL US
WHO TO BE! WE'LL KEEP
TURNING UP THE RADIO!
WHAT IF YOU? AND I?
JUST PUT A MIDDLE
FINGER TO THE SKY
LET THEM KNOW
THAT WE STILL ROLL
ROCK N'
BLINE
FANGUE
NYATE
SHELESTE
TONIN
MIKAX
MILO!
NERO
CHACHA
MLEX
ASHELL
ETCHAN
0 1 FEV. 2025

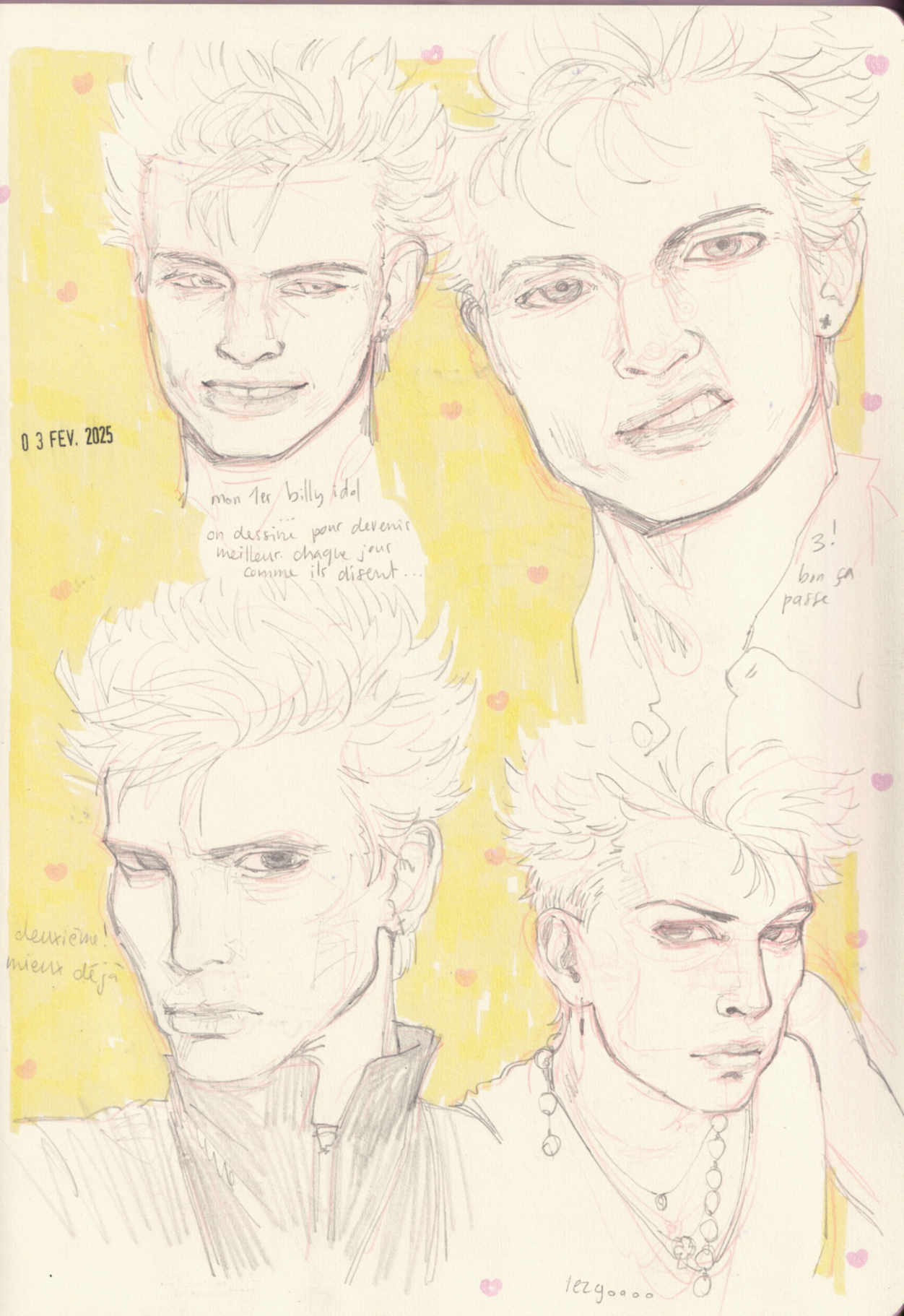
0 3 FEV. 2025
mon 1er billy idol
on dessine pour devenir meilleur chaque jour comme ils disent...
3! bon ça passe
deuxième! mieux déjà
1ezgoooo

TRAVEL FASHION

écharpe offerte par maman

t-shirt "KRAFTWERK" (gros flex mais personne a la ref...

KRAFTWERK

legwarmers sur les bras (frileux)

pantalon lounge qu'on m'a donné aussi mdr

santiags (YEEEHAW)

moi, malheureusement

FLANDOU (FLAN FUDOU)

06 FEV. 2025

03 FEV. 2025

KYAAAA CHOUJI APPARAIT À L'ÉCRAN!

non stop j'ai l'aime trop fort

HIHI


WIFE...
Ouiiiiiin...
Kitgun :(


MARU!
GROS BATARD CHANCEUX
SEUL DANS 1 CLUB 4
AIEEE...

Anime Focale Jour 1:



REWIN UP (EX CRUSH 4:1

CRIBT DIENEN TRAUM
(DIGIMON GERMAN OP)

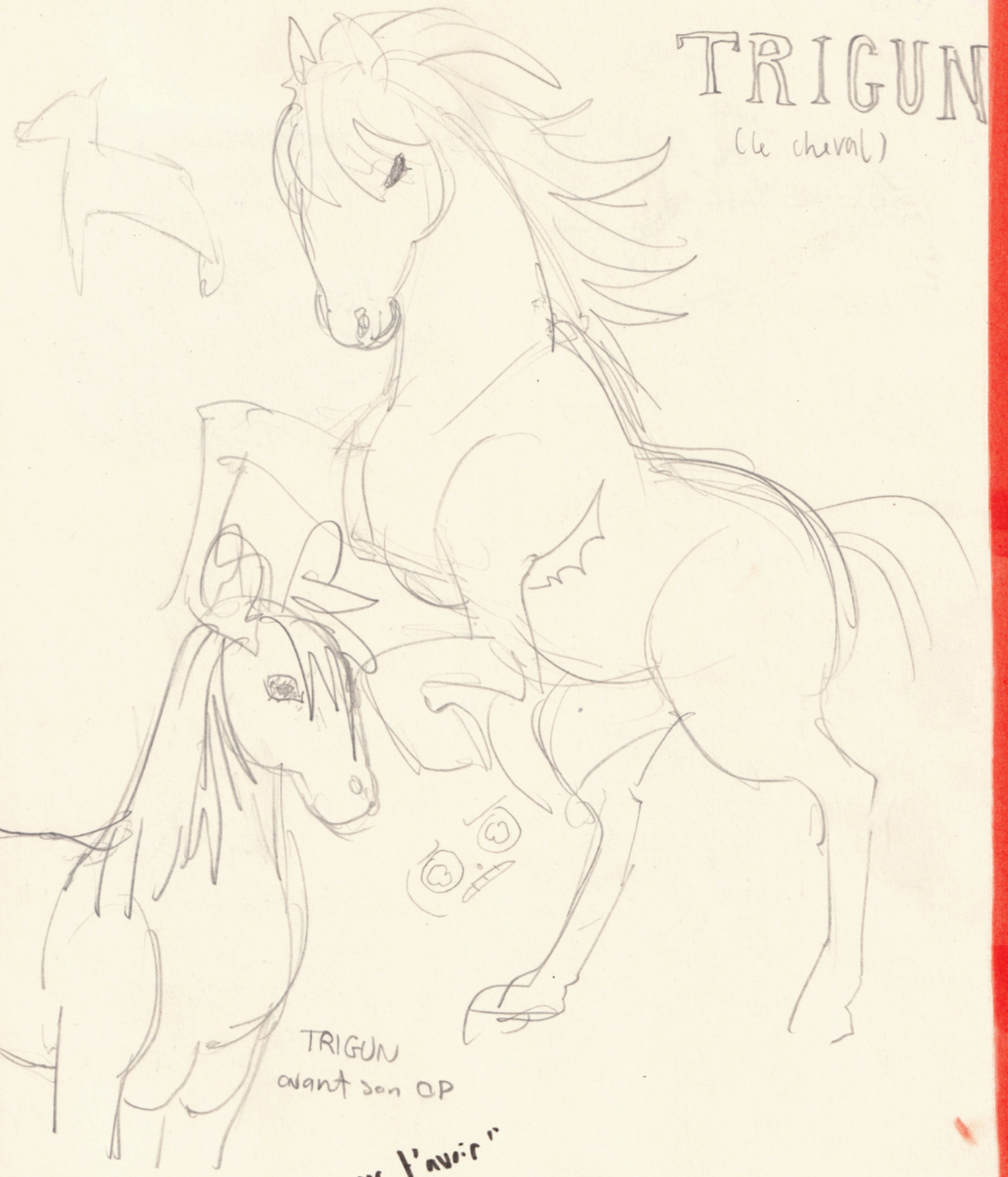

pour " ils font la queue pour t'avoir "
aste " ils veulent ta queue ..."

0 8 FEV. 2025

c'est fini la focale!. je sais pas. je me suis trop amusée pour être déçue de la perte d'argent? c'était juste. vraiment super en fait.







09 FEV. 2025



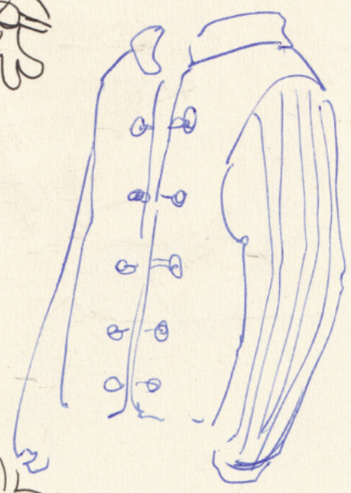





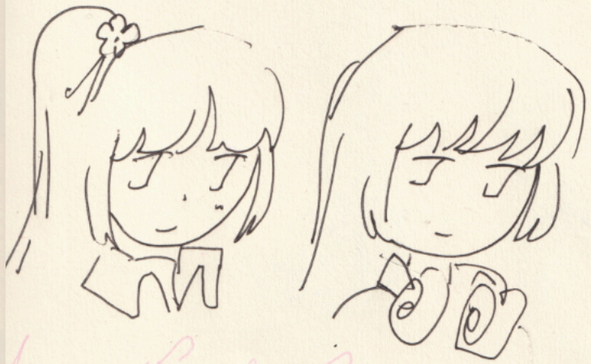

10 FEV. 2025

Anime Focale Jour 2 :

BYAKU

MY CHEMICAL ROMANCE

HORRIBLE MAIN

11 FEV. 2025

BB FILS

11 FEV. 2025

Shaboy namou ♡

11 FEV. 2025

1 5 FEV. 2025

HUL !

AOBA ASS HAIR

COSMO AREORI
≃ 25 ANS
Ébéniste en marqueterie et restauration de meubles anciens.

1 2 FEV. 2025

MIAOU !

AIHI

trop grosse tête →

15 FEV. 2025

(couverture de magazine)

15 FEV. 2025

AOUT

comment j'ai fait pour fumble sg...

↑ calendrier annuel de l'équipe de Shabnam (Cosmo les as tous achetés)

B-F, mais on est dans le train !

I'm your goddess, I'm your Venus !
I'm your fire, at your desire!

She's got it! Yeah baby she's got it !

Trop la flemme de tout en ce moment #fatigue

15 FEV. 2025

fatigué dans le train !

trop fashion camping le gars

omg asymetrical force comme moi ! kya

si tu reconnais ce poméranien

tu as perdu 11

hoizuuuuu

2025 02/21

fashion du jour

2025 02/21

ji le dessine trop mal... mon fils ...

il est trop mal fait omg...

It was HORRIBLE darling! My dearest new silk scarf, all stained! can you imagine?

thatsounds harsh.

2025 02/22

Jour 3 sans ~~date~~ stamp...

2025 02/22

Je pense que j'adorerais 1er degré être prit à la galacon... j'aime trop les poneys

transfem fluttershy. can I get an Amen?

2025
02/23

2025
02/23

?

WAIIIIT A MINUTE...

24 FEV. 2025

24 FEV. 2025

25 FEV. 2025



je suis trop nul à faire de la peau au crayon de couleur....

PONY MAGNET
→ LYRA & BONBON
→ CHRYSALIS & CADANCE
→ PINKIE ET TWILIGHT
→ rarity & AJ
→ RD & AJ
~~→ ~~
→ octavia & vinyl scratch





25 FEV. 2025



27 FEV. 2025

nouveau comic naruto ! je veux faire quoi ?

something with sakura ! team seven maybe ? or sakura and other kunoichis...

sakura finding her place in the world. from being a flower ready to be picked and put on display. to a strong bush with thorns that will last through the winter and shelterss birds and life.

finding people that see her as she is (INO, NARUTO, TSUNADE, SAI) and people to protect (NARUTO, LEE, INO). it makes her strong.





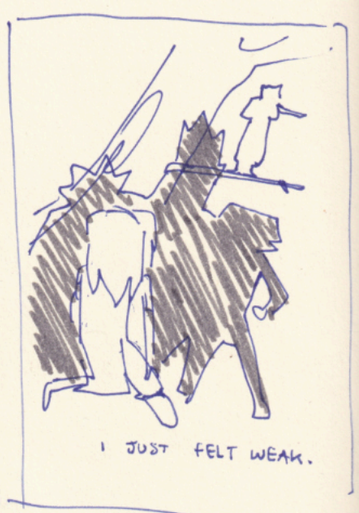

i wanted to be strong.



i never wanted to be so scared again

healing was my way out. if i could help, i could be useful.

compared to naruto and sasuke, i had very litte to offer.

maybe that's why sensei stopped teaching me.

and yet, i couldn't stop being a ninja, it's what i always want to do, even more than being loved by sasuke.

flashback ends !

timeskip à post shippuden

sakura termine un cours en amphi sur la branche psy de l'hopital, elle sort retrouver naruto, sai, yamato, kakashi, ino, lee pour manger.

NAME OF THE COMIC

"Will of fire"

i love the life i've built.

~~my friends see me for who i am. and i know im strong enough to stand beside them~~

i don't save my friends from danger. we face it together, side by side.

that is our strength.

27 FEV. 2025







SHABNAM

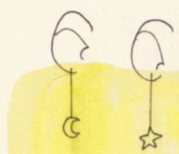

COSMO

01 MARS 2025

Pour Pauline ♥

02 MARS 2025

Commi Lina croquis !

2025 103 101



03 MARS 2025

CROQUIZ BD ZINE

"A GLANCE THROUGH POSS, BILITIES"

TROP GUEZ LE NOM...



04 MARS 2025

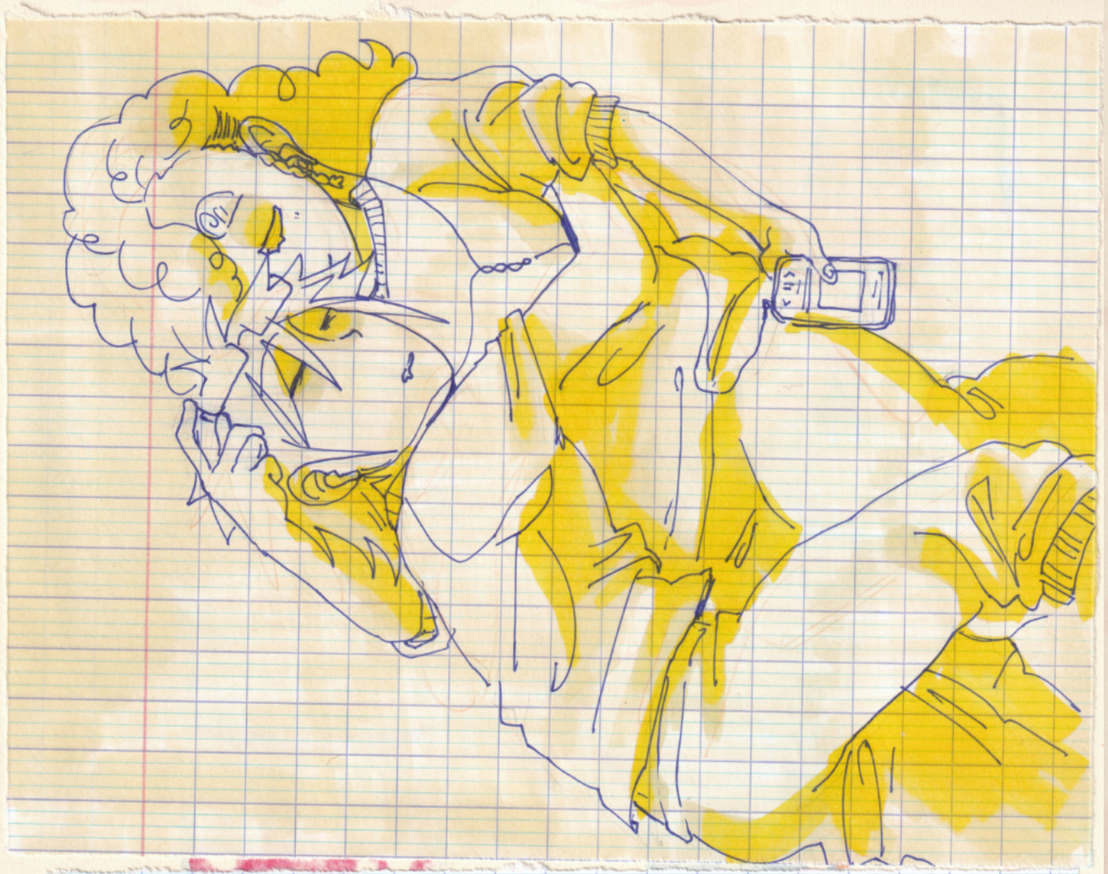

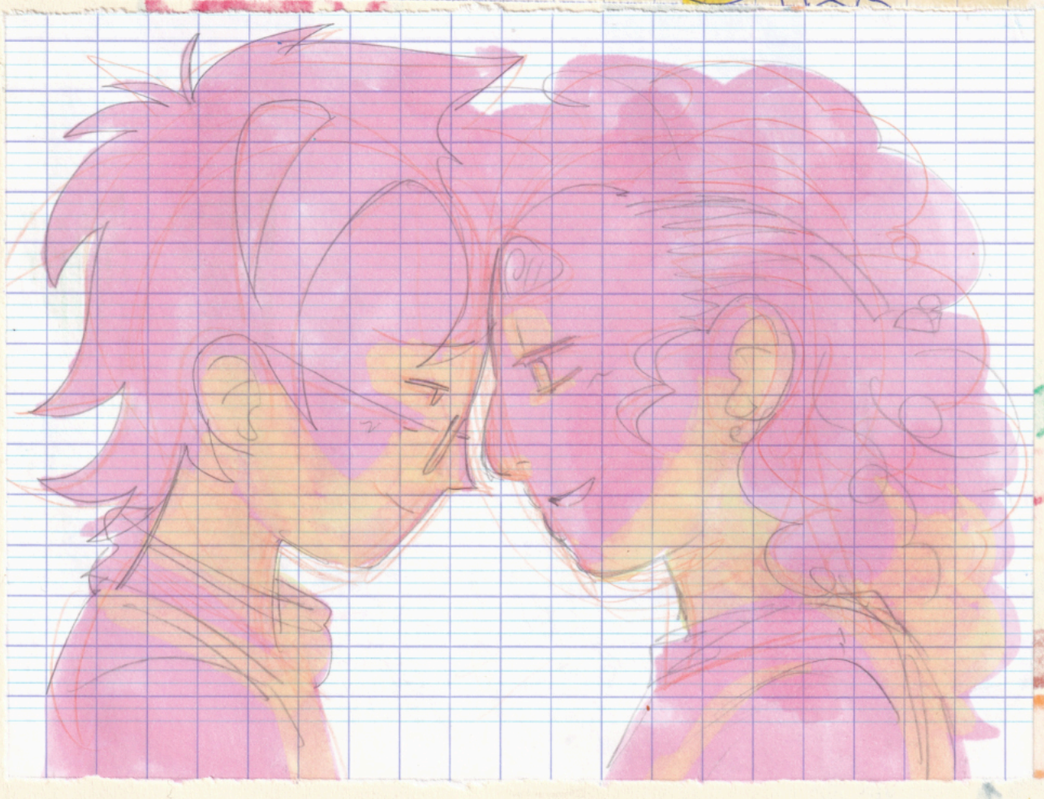

0 4 MARS 2025

Les Chroniques de train

0 6 MARS 2025

LE TRAIN A 30 MINUTES DE RETARD !

HORRIBLE PIED...

j'ai porté mes cheveux porte bonheur pourtant !!

BON...



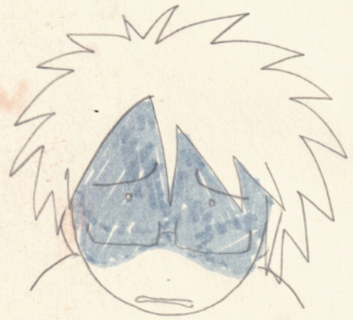









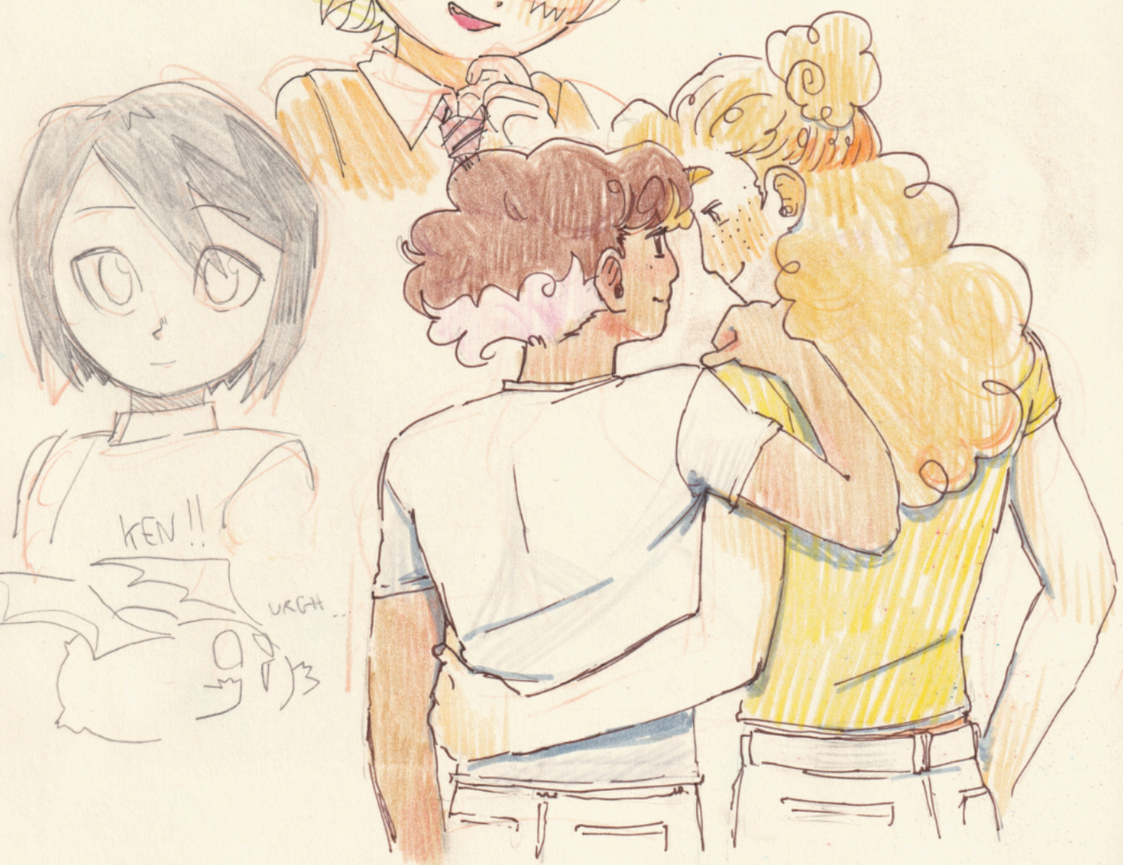
KEN!!
URGH...

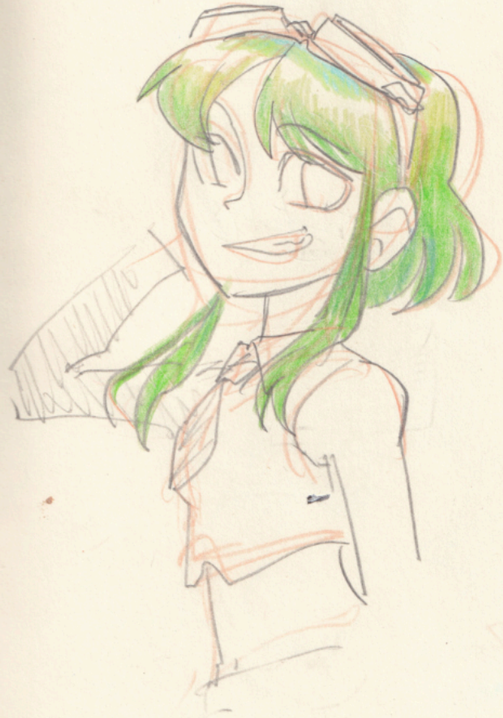







06 MARS 2025

JSP

06 MARS 2025

DATTEBAYO OR WHATEVER


J-YEUX
ANNIVERSAIRE!
!
!?
06 MARS 2025
10/03/2025
JSP!


10/03/2025



10/03/2025





10/03/2025



(j'ai forgor sa veste...)




mieux ?
jsp... pas
le clan Hyuuga place la marque maudite sur le flan pour empêcher l'apparition de la Marque de beauté !
s'est tattoué "Amour" sur la croupe. il n'a pas de marque de beauté
La marque maudite le transforme en batpony ^_^ !

JSP

moi
↗ MII !

Pour l'anniv de Yige !

ailes greffées

je fais plus à quoi ressemble Orochima

JSP nec

IV

4 1 MARS 2025

1 4 MARS 2025





IF I WERE A ZOMBIE I'D NEVER EAT YOUR BRAIN! I'D JUST WANT YOUR HEART, JUST WANT YOUR HEART JUST WANT YOUR HEART, YOU KNOW-



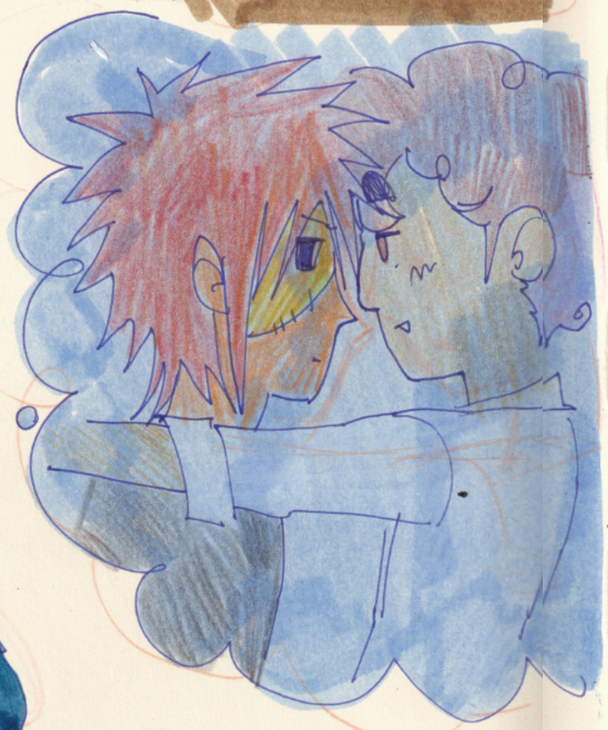



pourquoi je suis si bon en pieds et mauvais en chaussures ?



* 6 réaction pics très intenses

17 MARS 2025

Sai...



j'ai encore volé
le swag de Gilbert
Cocteau...

nul les
pieds...

17 MARS 2025

un truc comme ça

c'est si dur...

SNIF SNIF

je sais pas dessiner NARUTO et je suis fan de NARUT....

BRO.

2 1 MARS 2025

mes mimis...

2 0 MARS 2025

21 MARS 2025

on se rapproche!

bof toujours

jsp la veste...

je vais me tuer

BOF

aaaah!

21 MARS 2025

21 MARS 2025

voilà simple!

haaaate anime art style! faut simplifier ma vie!!

JE VAIS MOURRIR

mon meilleur kakashi de coeur

meow meow

21 MARS 2025

OH NON

tocard

wife...

Boruto un peu nu

mimi...

jaracla? pas lui

22 MARS 2025

CHRONOPOST...

22 MARS 2025

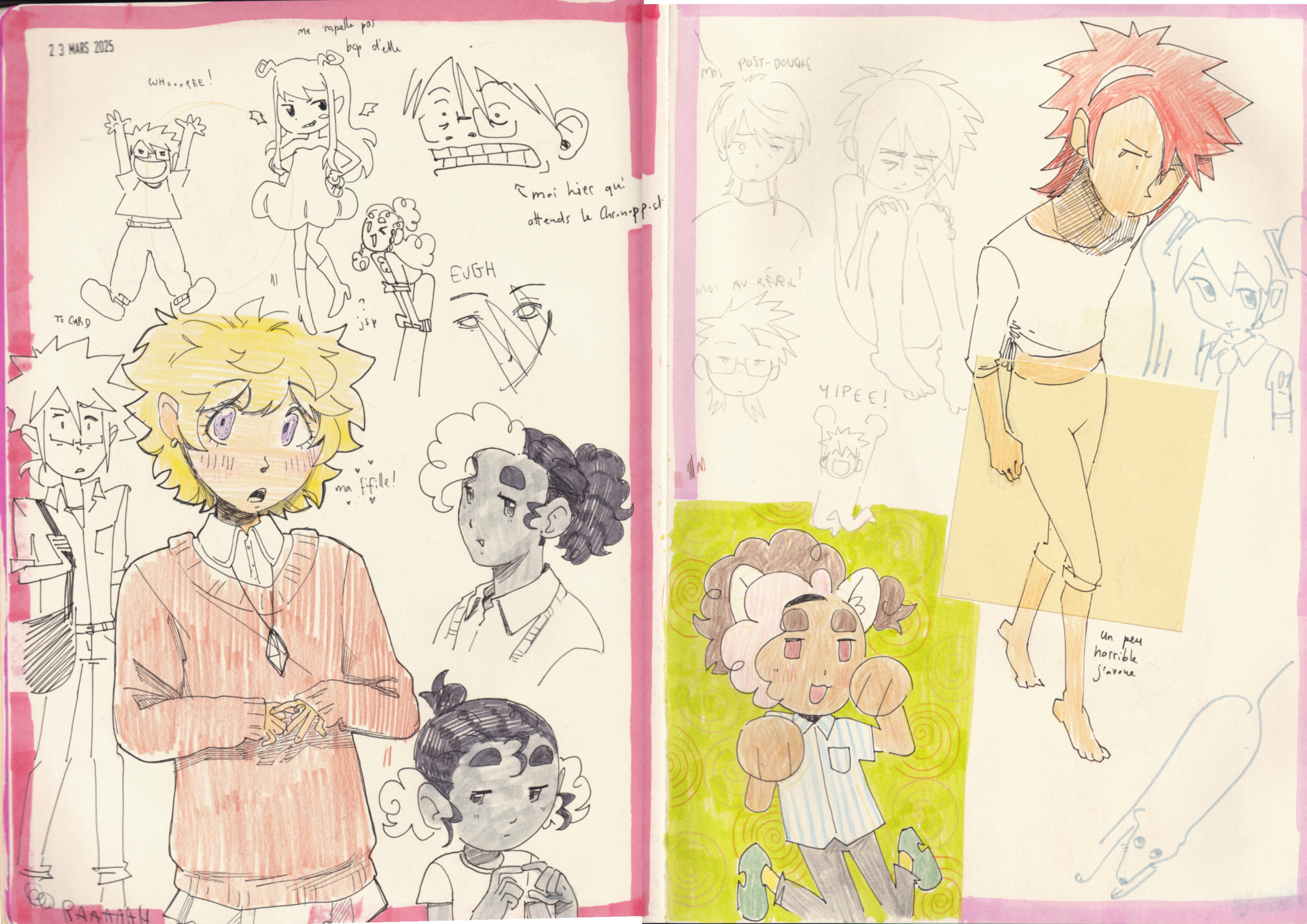
23 MARS 2025
WHOOOPEE!
me rapelle pas bcp d'elle
moi hier qui attends le Chronopost
EUGH
? jsp
TO CARD
ma fifille!
RAAAAH
MOI POST-DOUCHE
MOI AU RÉVEIL!
YIPEE!
un peu horrible j'avoue

2 3 MARS 2025

slight Sarada redesign!

~~1 2 AVR. 2025~~

2 1 AVR. 2025

je l'ai forgor

CRAYON JUMBO GÉANTS DES BEAUX ARTS!

2025/04/28 !

MEC JSP...

BB...

"ROTTEN APPLE"
PERSONALITY.

SWEET BUT
TWISTED ...

2025
04/28

ma
fille!!!

2 3 MAI 2025







2 3 MAI 2025





2 3 MAI 2025

25 MAI 2025



30 MAI 2025

My Little GEAR SOLID

SUNNY ? j'ai forger da tête

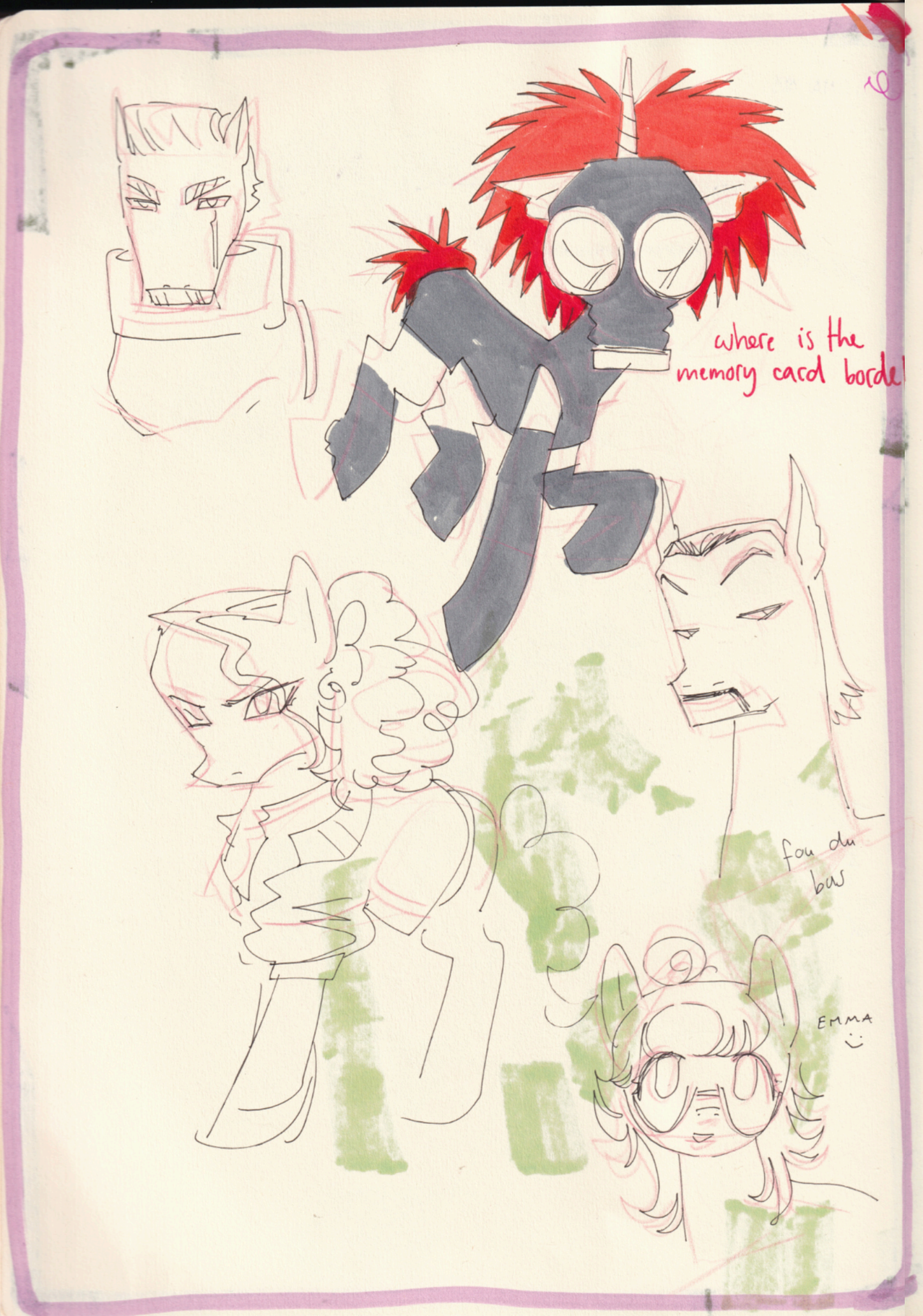
where is the memory card borde!
fou du bus
EMMA


PAZ!
METAL GEAR SOLID
KAZ!
YOUPI!
J'ai pas pensé à liné Meiko avec Le Meiko pen!
02 JUIN 2025

0 8 JUIN 2025

J'AI ENCORE YAPPER SUR MES OCS...

JE VEUX RENCONTRER DAGOBERT...

NO WAY J'AI DES ALLERGIES ???

HAUT ET COURT

(OH, C'EST TOI!)

PROMIS Y'AVAIT B'EYBLADE À ANNECY

(on a regardé Amélie et la Métaphysique des tubes!)

0 7 JUIN 2025

JE SUIS ENCORE ARRIVÉ 1H30 TROP TÔT...

la main de Momiji est riquiqui...

BREF...

mon fils...

0 8 JUIN 2025

0 8 JUIN 2025

BONNE SIESTE MEC

0 8 JUIN 2025

OUF !

MERCI ASMA

POUR LES PLUMES

UGH...

WIMPY

0 8 JUIN 2025

non par contre what if "The Summer Shabnam Died" ... nete m'a mis l'idée en tête

BIBICHE ...

NON...

petit démon VS petit ange

VS petit chien

MERCI NATE !

Ëgh-taarn

Haytahyne Nejtahny

0 8 JUIN 2025

ELLE BOUGE BCP

7R 76 4061 8803 1900 0409 9423 955

COSMO GIGA ooc... TROP BIZARRE

UGH

NUUUUL

LES ÉCRIVAINS DE CHAO... POURQUOI ?



ON EST VRAIMENT 3 AUTISTES
À ÊTRE VENU 1H EN AVANCE
POUR LE FILS DE LA JUMENT
BLANCHE...



LEÇ 1 : ARE ORI.

Je veux faire une vraie BD de au moins 30 pages. Il faut que

arrivée de Ros Grifon je sélectionne à la FFI. Cosmo un moment du commença à avoir des lore... sensations étranges. Il a des maux de crâne, il se sent nerveux. Puis, le deuxième soir, il s'endorme et se réveille dans le monde onirique. Il entame sa traversée des rails. Il est à nouveau pris de maux de crânes. Soudain, il entends une locomotive qui arrive. Il se retourne. A la place d'un train, une apparition fantôme devant lui [Shabnam]. Terrifié, il se réveille.

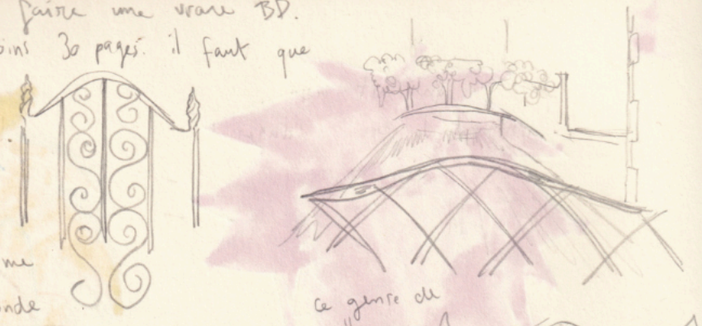

ce genre de grillages...



Le jour suivant est un jour de repos. Cosmo part visiter la ville. [Version Hisuis Pokémon core] Au détour d'une ruelle, il pense ressentir la présence de son rêve. Malgré sa peur, il la suit.

Il finit dans un parc isolé, entouré de grilles qui strient d'ombre tout l'espace. Là, il voit une porte, qui émane cette étrange vibration. En y entrant, il pénètre un dédale ambragé et finit sur les rails. Il se demande si il rêve. Shabnam rôde autour, Cosmo a des frissons.

(Changement graphique. On explique le lore de Shizin(n)

D'aussi loin que les archives remontent, on a toujours associé le pouvoir étrange des (familles) On raconte que le premier ancêtre de la lignée est mort-né. Pourtant, 2 jours après sa mort, il poussa son premier cri. Pendant son séjour parmi les sans-vie, il fut choyé et aimé par l'énergie même de l'entredeux, tant que la vie lui fut rendu. Le cadeau n'est que partiel. Chaque enfant issu de la lignée vit et mesure un pied dans l'espace fin entre la présence et l'absence. Cela confère à chacun de ses enfants une sensibilité propre, qui colore leur expérience du monde. Ils évoluent dans cet entre deux.



(Retour au graphisme d'origine) Jour du match. L'équipe est nerveuse mais déterminée. Ils entrent sur le terrain. L'équipe qui sort n'est pas celle attendue. Ce sont les Enfants de la Lune, menés par Shabnam. Ils annoncent la prise d'otage du terrain (par le pouvoir d'une fille qui parle dans la tête des gens.

FOOT 2 RUE SAISON 5

PRÉSENTS : DIR. DE CITIA MICHAEL MARIN
- GIORGIO VELTER (PROD DE F2R)
- LEO MARTO(?) REP FRANCE TV

- ils parlent de leur équipe de foot préf... ndr. F2R a 20 ans cette année !!
- apparemment plein de preds et diffuseurs se sont rencontrés en faisant de matchs de foot en 2001 – 2005 ?? ptn.
- DAVID REFRE et THOMAS CHASTEL (rep de FC annecy)
- je vais me tuer c'est juste une réunion foot
- ils parlent d'inclusion des filles au foot du FC Annecy... je fais quoi ici.
- "continue de rêver, ne laisse jamais personne te dire que c'est irréalisable. fait un travail physique et mental." → mots de sagesse de David Ceif
- on a l'analyste du FC Annecy qui parle de son taff (c'est vraiment une réunion insolite)
- ils jettent des bouteilles d'eau sur des enfants et ils leur ont offert des maillots
- je suis trop fasssss
- Akhenaton revient pour faire un nouveau générique
- ya plus d'éques anglo
- le puppet est un peu chelou....
- ya requin et son équipe..
- la musique est banger
- PLOT : Franck doit gérer son temps entre la prépa du mondial et sa formation à l'OM.
- Assad a quitté l'équipe
- magnifique décor



- Golnett, est maire de la ville!! (ALED)
- on rencontre les équipes du mondial
- Les aigles de Kaboul sont dans les favoris ! avec les bleus
- les surfers sont des méchants (ils ont l'air américain)
- ~~[illegible]~~ méchants! Shooter ; Alpha (MDR)
- ASSAD ~~[illegible]~~ est REVENU!!!! (Jeremy a le seum)
- waaah ils vont encore interdire le foot 2 rue
- TAG VIENT D'ARRIVER !!! ~~[illegible]~~ même voix et tout
- ya une appli pour prévoir les matchs mdrrrr
- Ah bah le 1er adversaire c'est les Aigles de Kaboul
- ptn c vraiment un ep de Jeremy déprime TM .... je le déteste
- les bleus se battent avec les tocards du coin qui veulent casser des vitrines
- Camille (?) dribble trop bien
- jeremy est trop dramatique il ne fait trop rire
- ASSAD a SA PROPRE ÉQUIPE!! "les enfants du monde" (nouveaux favoris?)
- le générique de fin est parcel

EPISODE 2 : "DOUBLE JEU" c'est vrmt Franck et le time management agent PRADET boit un bubble tea

- FRANCK a ment. à son coach ... il a dit qu'il avait arrêté le FZR
- FRANCK les espionne mais il voit rien ... il devient pote avec une des joueuses!! WAIT ELLE CACHE LE FAIT D'ETRE UNE FILLE OH PUTAIN (le captaine des surfers est misogyne) (il veut la disqualifier parce que c'est une équipe full masculine) (en vrai ya 2 filles)
- l'apparition de la musique triste est giga drole a chaque fois
- bon elles ont fait leur comis out de filles bravo bon match!
- FRANK A SORTI SON TEL EN PLEIN MATCH???? MEC...
- égalité entre Aigles et bleus!
- FRANK se fait giga blackmail (fou mdrrrr



15 JUIN 2025

MES FOUS :)

15 JUIN 2025

JE DÉTESTE LES ROBOTS ♥

25 JUIN 2025

maybe?
∞
visages...

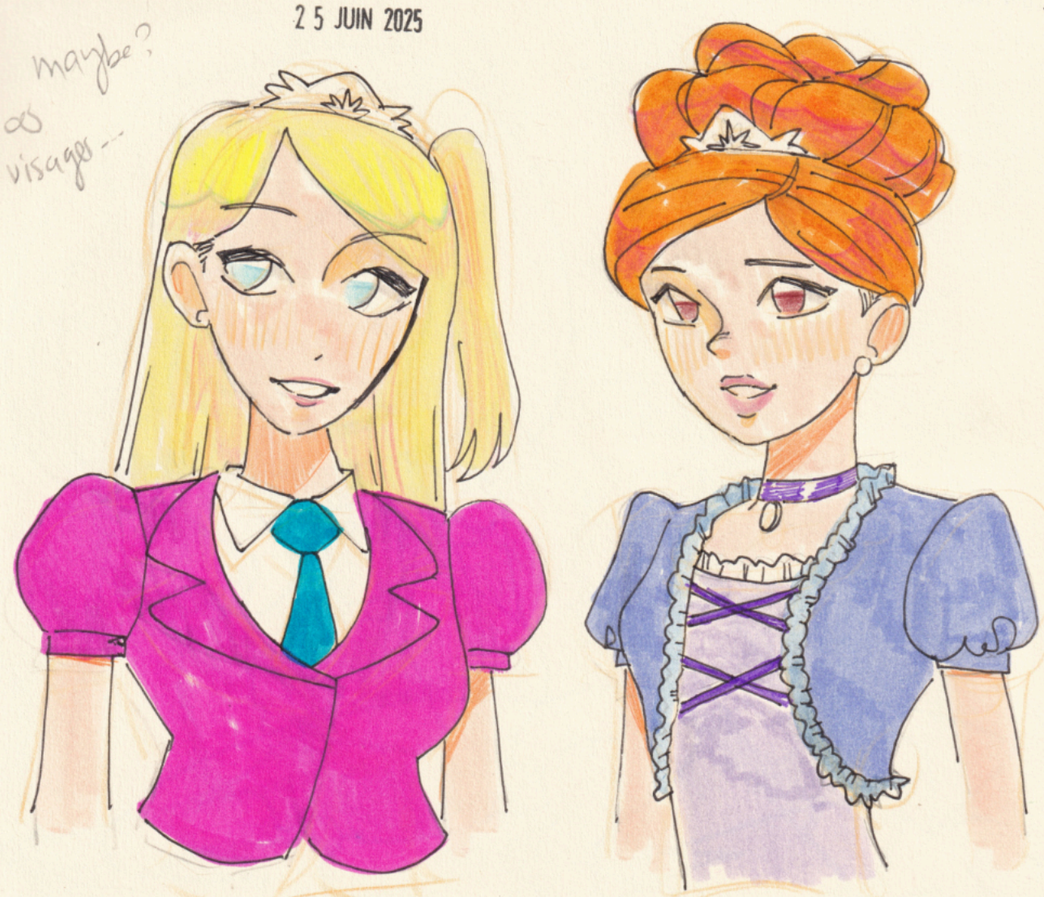

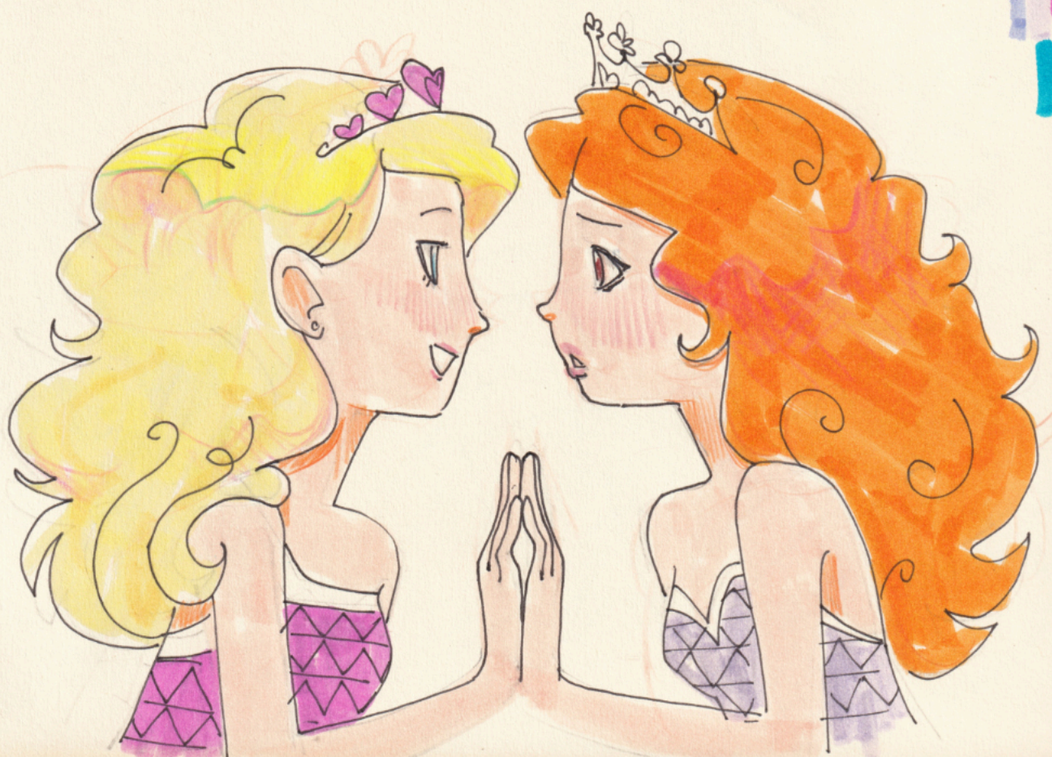

25 JUIN 2025

SERVANT OF EVIL TYPE BEAT

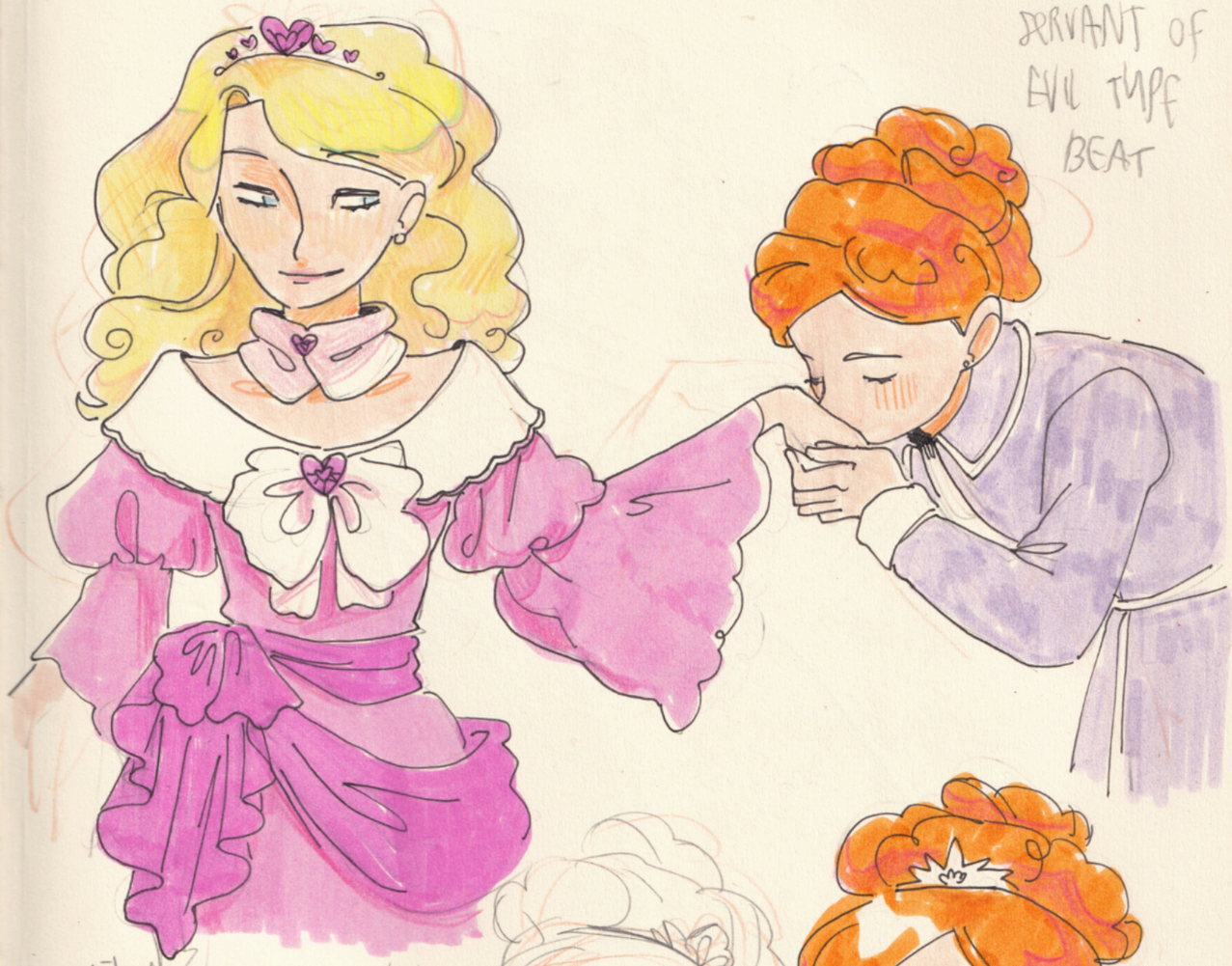

je déteste dessiner dans les trains quand même

cca tête c'est trop grosse je vais me tuer)







ouin.



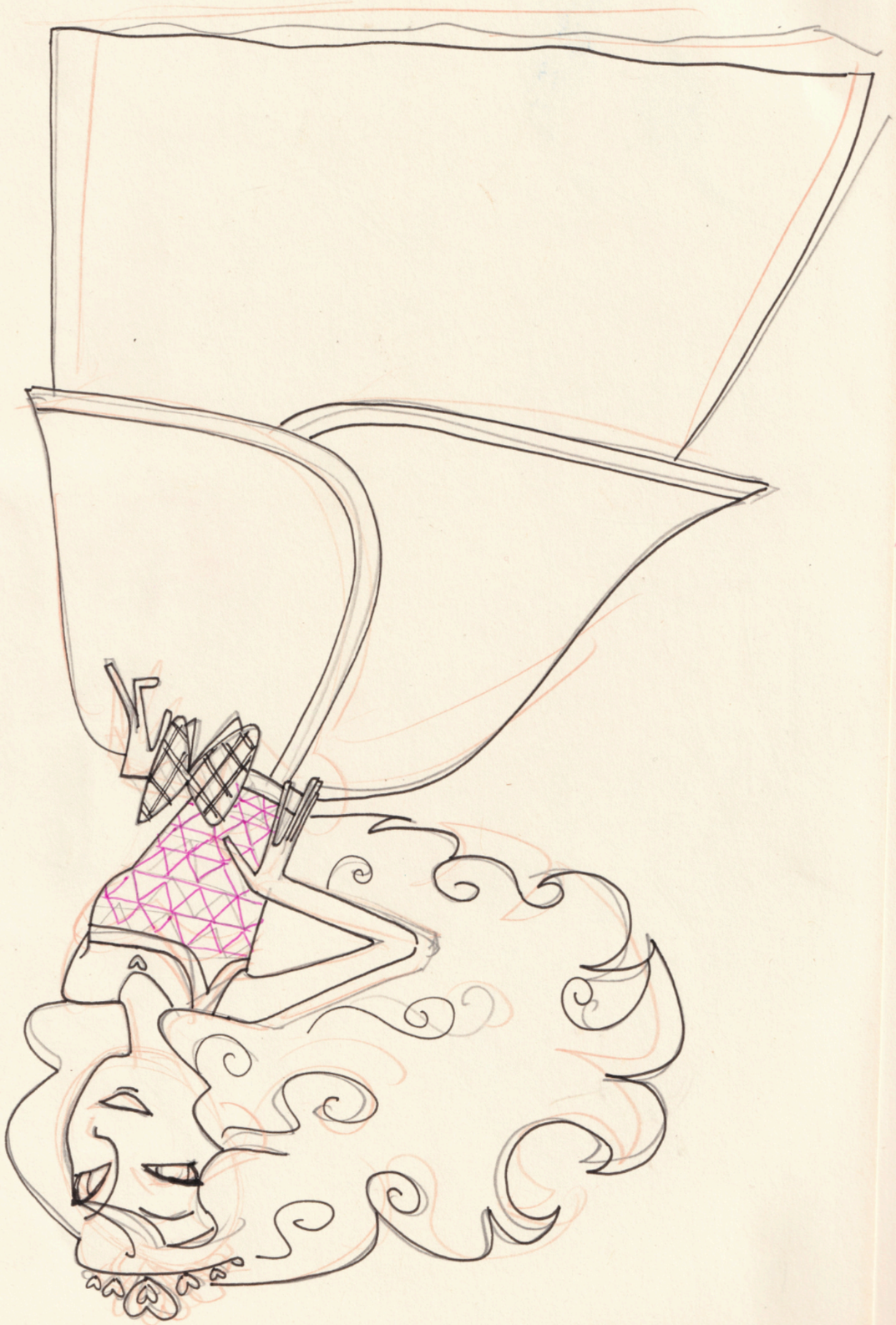

NON ce n'est pas une oie ces...

LA SIESTE AUX CANARDS... YOUPI !

DANS MON COEUR ILS SONT ENSEMBLES

BONNE SIESTE SABRINA

SABRINA

ET MOI !

JULES !

SORTIE dessin avec JULES !